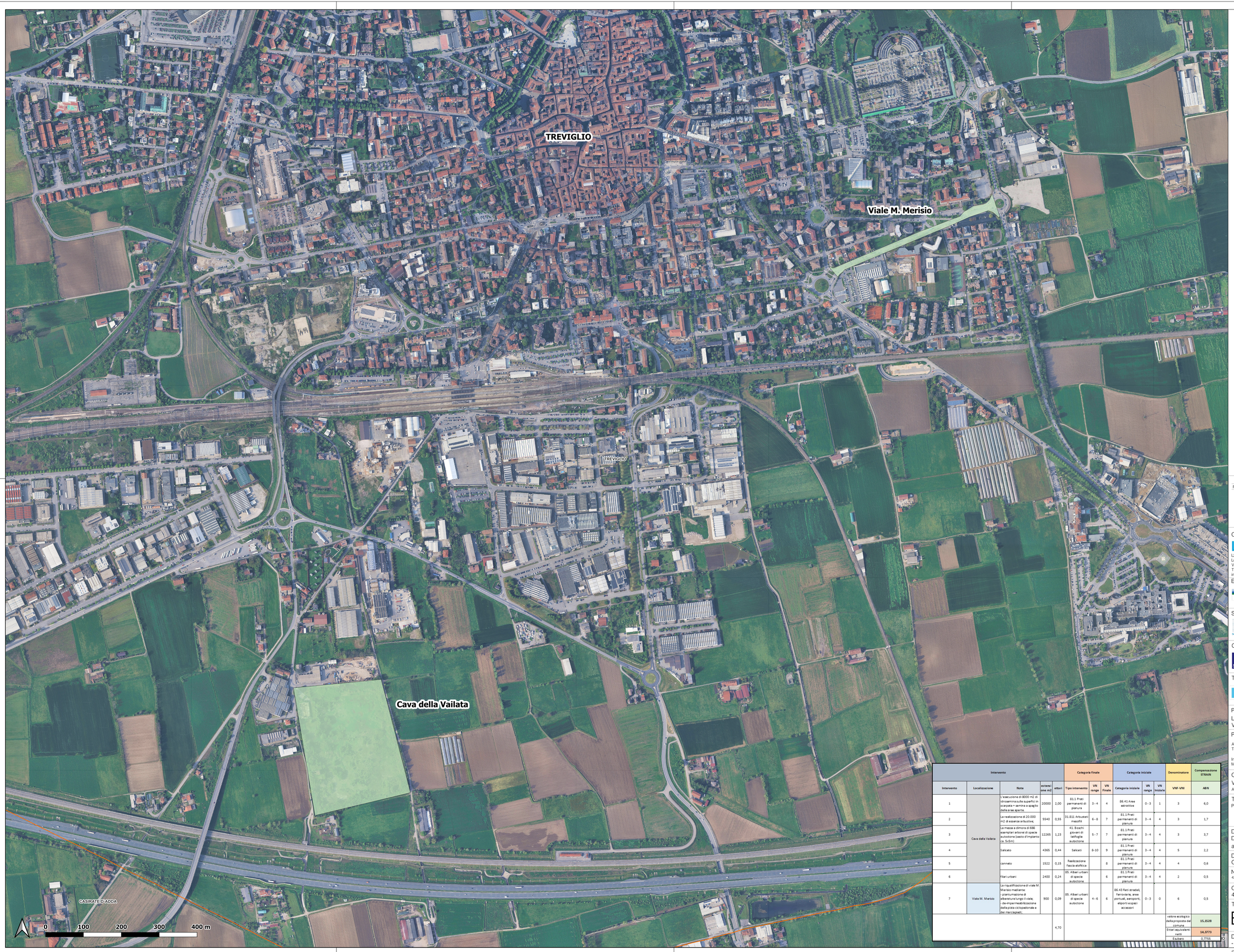

Intervento					Categoria finale			Categoria iniziale				Denominatore	Compensazione STRAIN
Intervento	Localizzazione	Note	estensione m2	ettari	Tipo intervento	VN range	VN Finale	Categoria iniziale	VN range	VN Iniziale		VNF-VNI	ABN
1	Cava della Vailata	L'esecuzione di 8000 m2 di idrosemina sulle superfici in scarpata + semina a spaglio delle aree aperte.	20000	2,00	81.1 Prati permanenti di pianura	3 - 4	4	86.41 Aree estrattive	0 - 3	1		3	6,0
2		La realizzazione di 20.000 m2 di essenze arbustive;	5540	0,55	31.811 Arbusteti mesofili	6 - 8	7	81.1 Prati permanenti di pianura	3 - 4	4		3	1,7
3		La messa a dimora di 666 esemplari arborei di specie autoctone (sesto d'impianto ca. 5x5m)	12265	1,23	41. Boschi giovani di latifoglie autoctone	5 - 7	7	81.1 Prati permanenti di pianura	3 - 4	4		3	3,7
4		Salicieto	4365	0,44	Saliceti	8-10	9	81.1 Prati permanenti di pianura	3 - 4	4		5	2,2
5		canneto	1522	0,15	Realizzazione fascia eliofrica		8	81.1 Prati permanenti di pianura	3 - 4	4		4	0,6
6		Filari urbani	2400	0,24	85. Alberi urbani di specie autoctone		6	81.1 Prati permanenti di pianura	3 - 4	4		2	0,5
7	Viale M. Merisio	La riqualificazione di viale M. Merisio mediante: - piantumazione di alberature lungo il viale; - de-impermeabilizzazione della pista ciclopedonale e dei marciapiedi;	900	0,09	85. Alberi urbani di specie autoctone	4 - 6	6	86.43 Reti stradali, ferroviarie, aree portuali, aeroporti, eliporti e spazi accessori	0 - 3	0		6	0,5
				4,70							valore ecologico della proposta del comune		15,1528
											Ettari equivalenti netti		14,3773
											Esubero		0,7755

LEGENDA:

Limiti amministrativi

Limiti amministrativi - Comuni

STRAIN

Aree di compensazione

Firmato digitalmente da:
PAOLA ENRICA FIORINI
Data: 28/10/2026 11:55:26

REV	DATA / DATE:	DESCRIZIONE / DESCRIPTION:

CIVIL, ARCH. AND MEP DESIGN:

L22DC
L22 DC è una divisione di:
Lombardini22 S.p.A.
Via Lombardini 22 — 20143 Milano, Italia
T. +39 02 36 59 62 00 — F. +39 02 83 20 13 97
info@l22.it — www.l22.it

ENVIRONMENTAL CONSULTANT:
Andrea Lucioni
Ambiente S.R.L. — www.ambientesc.it
Via Tibullo, 2 - 20151 Milano, Italia
home@ambientesc.it — T. 02/4573370

STRUCTURE DESIGN:
Ing. Arturo Donadio e Antonio Condello
S.P.S. S.r.l. — www.spssrl-mi.it
Via M. Gioia, 64 - 20125 Milano, Italia
segreteria@spssrl-mi.it — T. 02/6694887

COMMITTENTE / CLIENT:
SAVILLS INVESTMENT MANAGEMENT SGR S.P.A.
Milano, via San Paolo, n. 7

TECHNICAL AUTHORITY:
ECHELON DATA CENTRES
Dublin, 19/20 The Cubes
Offices, Beacon South Quarter

PROGETTO / PROJECT:
LIN10
Via della Costa, 2, Treviglio (BG)

PROGETTISTA / DESIGNER:
Arch. Marco Amosso - Iscritto all'Ordine degli Architetti di Torino n° 4157

Indirizzo: Via Elia Lombardini 22, 20143, Milano
Mail: ufficio.tecnico@l22.it - Pec: lombardini22@legalmail.it

OGGETTO / OBJECT:
VALUTAZIONE IMPATTO AMBIENTALE
Ai sensi degli artt. 23-25 del D.Lgs. 152/06

TITOLO / DESCRIPTION:
Planimetria opere di compensazione

DISEGNATO DA: DRAWN BY:	CONTROLLATO DA: CHECKED BY:
ambiente s.r.l.	L22
DATA/ DATE: Ottobre 2026	SCALA / SCALE: 1:3000

NOME FILE / FILE NAME:
4210_ES V POC 01 - Planimetria opere di compensazione

COMMESSA / JOB:	FORMATO / SHEET:
4210	A0

TAVOLA / DRAWING:
ES V POC 01

DATA REV.:	REV.:
-	-

© Lombardini22 S.p.A. ES DT (rev.-) (L.663/41 Art.2575)